一般土地

南アルプス市

南アルプス市 野牛島7区画⑥

952万円

坪単価:14万円

閑静な住みやすい住宅地です。閑静な住みやすい住宅地です。

土地面積:257.79㎡(77.98坪)

私道面積:

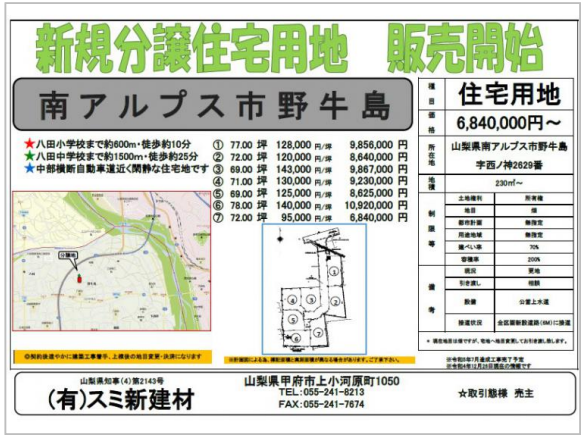

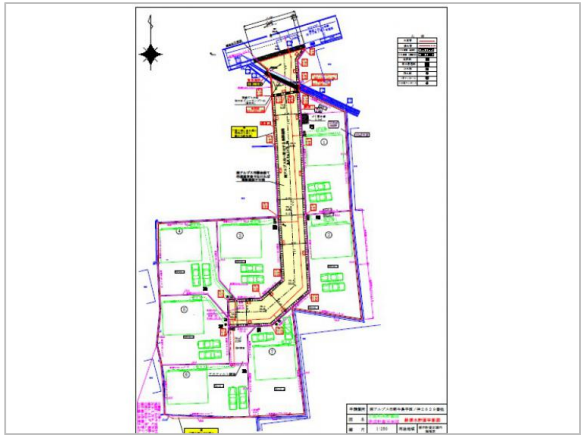

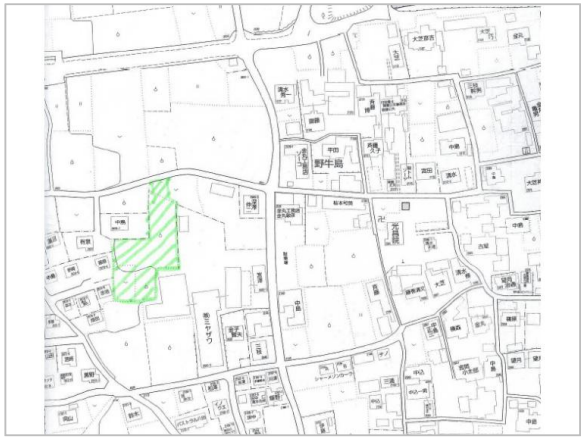

所在地	南アルプス市南アルプス市 野牛島7区画⑥
区画名	区画⑥
取引態様	売主
手数料	
販売面積	
地目	畑
用途地域	
建ぺい率	70%
容積率	200%
都市計画法	未線引区域
引渡/入居日	相談
下水道	個別浄化
通学区	八田小学校／八田中学校
交通	JR中央本線線 塩崎駅 徒歩45分車10分
備考	区画⑥

お問い合わせはこちら！

山梨県知事免許(4)第2143号

有限会社スミ新建材

TEL 055-241-8213

FAX 055-241-7674

URL

Mail gonta.241@isis.ocn.ne.jp

休

〒400-0044 甲府市上小河原町1050